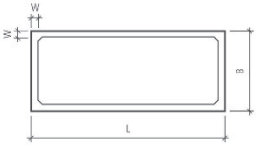

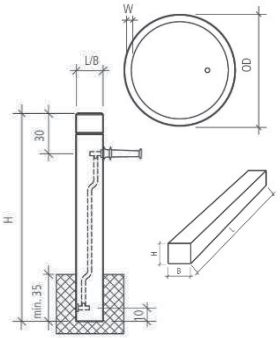

Artikel-Nr.	L cm	B cm	OD cm	H cm	V Liter	kg/ Stk.		CHF/ Stk.
PARCO Pflanzentröge W 5 cm								8BLUT
Rechteckig, gefast, grau, glatt								
38300101922	50	50		50	64	150	▲	**294.00**
38300102022	60	60		60	117	215	▲	**345.00**
38300102222	80	50		50	114	205	▲	**403.00**
38300103322	100	36		60	114	250	▲	**410.00**
38300103122	100	50		50	147	250	▲	**410.00**
38300102722	100	60		50	186	270	●	**443.00**
38300103022	100	60		60	228	315	▲	**470.00**
30380012822	100	100		50	365	379	▲	**755.00**
30380012922	100	100		60	445	431	▲	**795.00**
30380013222	100	100		100	770	637	▲	**970.00**
38300103422	120	50		50	181	275	▲	**484.00**
38300103522	150	50		50	231	345	▲	**510.00**
38300103622	150	60		50	292	380	●	**530.00**
38300104422	150	60		60	358	440	▲	**585.00**
38300100022	200	50		50	317	445	▲	**635.00**
38300104322	200	60		50	397	495	●	**670.00**
38300104522	200	60		60	487	545	▲	**720.00**
38300104022	250	50		50	398	540	▲	**770.00**
38300104722	250	60		50	503	585	●	**795.00**
38300104622	250	60		60	617	660	▲	**855.00**
38300104822	300	50		50	450	720	▲	**790.00**
Rund, gefast, grau, glatt, W 2.5 cm								
38302000122			40	40	33	44	▲	**262.00**
38302000222			60	50	107	90	▲	**340.00**
Unterlagsockel, grau, glatt								
38300112122	34	8		6		5	▲	**47.80**
38300112222	48	8		6		7	▲	**47.80**
38300112322	58	8		6		10	▲	**47.80**
Zuschlag für Ausführung als Brunnentrog								
38300113022	Für Ablaufventil 1 ¼" mit Standrohr						●	**156.00**
Brunnenstock, exkl. Brunnenrohr, gefast, gestrahlt								
38300115522	20	20		155		155	●	**640.00**
Brunnenrohr ¾" aus Messing								
38300116022	26.6	ohne Absperrhahn					▲	**409.00**
38300116122	28	mit Absperrhahn					▲	**475.00**

Pflanzentröge sind auf Bestellung auch als Brunnentröge erhältlich.
Weitere Farben sowie gewaschene Ausführungen auf Anfrage.

Brunnentröge

Artikel-Nr.	Spez.	L cm	B cm	H cm	V cm	kg/ Stk.		CHF/ Stk.
BAUERNHOF Brunnentröge, W 7.5 cm								8BRUN
1-teilig, inkl. Standrohr 1 ¼", gefast, grau, glatt								
38350100121		115	70	60	227	449	●	**855.00**
2-teilig, inkl. 2 Standrohre 1 ¼", gefast, grau, glatt								
38350100221		215	70	60	437	825	●	**1590.00**
Zubehör								
38350101021	Einlaufrohr 1 ¼" aus Chromstahl						●	**765.00**
38350101121	Betonsockel für Einlaufrohr					80	●	**116.00**

Weitere Abmessungen
und Zubehör auf Anfrage.

Artikel-Nr.	Spez.	L cm	B cm	H cm	W cm	kg/ Stk.		CHF/ Stk.
RUSTICO Brunnentröge, grau								8BRUN
1-teilig, inkl. Überlaufrohr aus Chromstahl								
38351000199		150	80	45	10	550	●	**2350.00**
38351000299		200	80	45	10	690	●	**2870.00**
38351000399		250	80	45	10	830	●	**3280.00**
2-teilig, inkl. Überlaufrohr aus Chromstahl								
38351000599		200	80	45	10	730	●	**3440.00**
38351000699		250	80	45	10	870	●	**4080.00**
38351000799		300	80	45	10	1010	●	**4260.00**
Zubehör								
38351001399	Sockel	48	15	10		18	●	**46.40**
38351001499	Sockel	48	20	15		36	●	**50.00**
38351003099	Brunnenstock inkl. Einlaufrohr H 150 cm					260	●	**1720.00**
38351003199	Brunnenstock inkl. Einlaufrohr H 160 cm					280	●	**1760.00**
38351003599	Kugel für Br'stock, grau, glatt, D 20 cm					10	●	**240.00**
38351004299	Einlassen von Jahreszahlen einseitig						●	**144.00**
38351004399	Einlassen von Jahreszahlen beidseitig						●	**287.00**

Artikel-Nr.	Spez.	L cm	B cm	H cm	W cm	kg/ Stk.		CHF/ Stk.
EIGER Brunnentröge, grau								8BRUN
1-teilig, inkl. Überlaufrohr 1 ¼" aus Chromstahl								
38352000199		120	71	50	10	490	●	**3730.00**
38352000299		160	71	50	10	635	●	**3960.00**
38352000399		200	71	50	10	780	●	**4200.00**
Zubehör								
38352001199	Sockel	48	15	10		18	●	**46.40**
38352001599	Brunnenstock inkl. Einlaufrohr H 150 cm					260	●	**2660.00**
38352001799	Kugel für Br'stock, grau, gest. D 20 cm					10	●	**297.00**

Brunnentröge müssen im Winter entleert werden.
Das Ablaufrohr ist zu entfernen.