Betonrohre D 10 bis D 125 cm

Artikel-Nr.	D cm	L cm	W cm	kg/ Stk.		CHF/ Stk.
Betonrohre						6NBR1
bewehrt, mit Falzmuffe, FK 60						
1060.100050	100	50	10	440	▲	**560.00**
1060.100100	100	100	10	885	▲	**775.00**

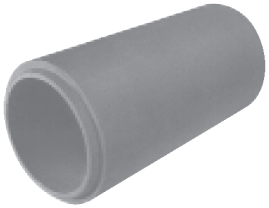

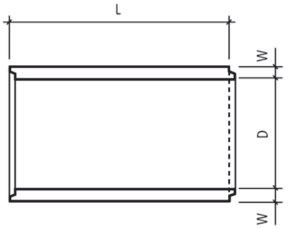

Artikel-Nr.	D cm	L cm	W cm	kg/ Stk.		CHF/ Stk.
Betonrohre L 100 cm						6NBR1
unbewehrt, mit Falzmuffe						
1050.010100	10	100	2.8	27	■	**30.60**
1050.012100	12	100	2.8	33	■	**32.30**
1050.015100	15	100	3	41	■	**35.10**
1050.020100	20	100	3	53	■	**40.80**
1050.025100	25	100	3.5	76	■	**49.20**
1050.030100	30	100	4	104	■	**66.50**
1050.040100	40	100	5	172	■	**94.00**
1050.050100	50	100	6	270	■	**133.00**
1050.060100	60	100	6.5	331	■	**156.00**
1050.070100	70	100	7	413	▲	**187.00**
1050.080100	80	100	8	555	■	**223.00**
1050.100100	100	100	10	843	■	**337.00**
1050.125100	125	100	10	1034	▲	**494.00**

Längen 60, 70, 75, 80 und 90 cm auf Anfrage. Preis wie L 100 cm.

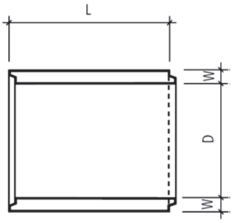

Artikel-Nr.	D cm	L cm	W cm	kg/ Stk.		CHF/ Stk.
Betonrohre L 5 - 50 cm						6NBR1
unbewehrt, mit Falzmuffe						
1100.010050	10	50	2.8	14	▲	**30.60**
1100.012050	12	50	2.8	17	▲	**31.50**
1100.015050	15	50	3	21	■	**32.40**
1100.020050	20	50	3	27	■	**38.30**
1100.025050	25	50	3.5	38	■	**44.30**
1100.030050	30	50	4	52	■	**57.50**
1100.040050	40	50	5	86	■	**79.00**
1100.050050	50	50	6	135	■	**91.50**
1100.060050	60	50	6.5	166	■	**111.00**
1100.070050	70	50	7	207	▲	**139.00**
1100.080050	80	50	8	278	■	**163.00**
1100.100050	100	50	10	422	■	**245.00**
1100.125050	125	50	10	517	▲	**401.00**

Längen 5, 10, 15, 20, 30, 40, und 50 cm Teils ab Lager. Preis wie L 50 cm.

Schachtrohre, Konen, Versickerungsrohre, D 150 bis D 200 cm

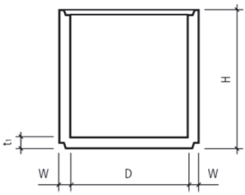

Artikel-Nr.	D cm	H cm	t1 cm	W cm	kg/ Stk.		CHF/ Stk.
Schachtrohre mit Boden							6NBR1
unbewehrt, mit Falzmuffe							
1180.150055	150	55	12	10	1150	▲	**1010.00**
1180.150105	150	105	12	10	1710	▲	**1350.00**
1180.200055	200	55	12	10	1570	▲	**1450.00**
1180.200105	200	105	12	10	2200	▲	**1870.00**

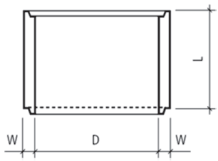

Artikel-Nr.	D cm	H cm		W cm	kg/ Stk.		CHF/ Stk.
Schachtrohre							6NBR1
unbewehrt, mit Falzmuffe							
1190.150025	150	25		10	305	▲	**570.00**
1190.150050	150	50		10	615	▲	**640.00**
1190.150075	150	75		10	895	▲	**830.00**
1190.150100	150	100		10	1200	▲	**885.00**
1190.200025	200	25		10	400	▲	**580.00**
1190.200050	200	50		10	840	▲	**850.00**
1190.200075	200	75		10	1260	▲	**1090.00**
1190.200100	200	100		10	1690	▲	**1270.00**

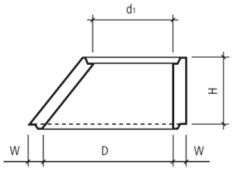

Artikel-Nr.	D cm	d1 cm	H cm	W cm	kg/ Stk.		CHF/ Stk.
Schachtrohr Konen							6NBR1
unbewehrt, exzentrisch, mit Falzmuffe							
16130100131	150	60	100	10	1200	▲	**1120.00**
16130100231	200	60	100	10	1320	▲	**1790.00**

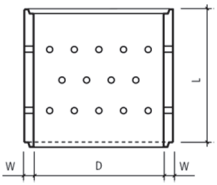

Artikel-Nr.	D cm	H cm		W cm	kg/ Stk.		CHF/ Stk.
Betonversickerungsrohre							6NBR1
unbewehrt, mit Falzmuffe							
1240.060050	60	50		6.5	160	▲	**171.00**
1240.060075	60	75		6.5	240	▲	**233.00**
1240.060100	60	100		6.5	334	▲	**280.00**
1240.080050	80	50		8	263	▲	**257.00**
1240.080075	80	75		8	394	▲	**347.00**
1240.080100	80	100		8	525	▲	**399.00**
1240.100050	100	50		10	373	▲	**377.00**
1240.100075	100	75		10	559	▲	**515.00**
1240.100100	100	100		10	850	▲	**615.00**
1240.125100	125	100		10	1010	▲	**785.00**
1240.150100	150	100		10	1200	▲	**1440.00**
1240.200100	200	100		10	1580	▲	**2280.00**

Weitere Abmessungen D 250 cm / D 300 cm (Überbreite) auf Anfrage.

Oval-Rohre, Normschachtböden, Notausstiegschächte

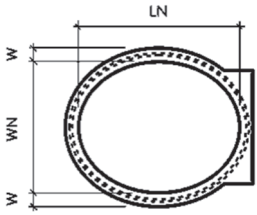

Artikel-Nr. Typ	D cm	WN cm	LN cm	H cm	W cm	kg/ Stk.		CHF/ Stk.
Oval-Rohre WN/LN 90/110 cm								6NBR1
unbewehrt, mit Falzmuffe, mit Fuss								
16150100571		90	110	15	9	120	▲	**251.00**
16150100171		90	110	25	9	230	▲	**251.00**
16150100271		90	110	50	9	440	▲	**320.00**
16150100371		90	110	75	9	640	▲	**397.00**
16150100471		90	110	100	9	880	▲	**473.00**
Oval-Konus, Einstieg Breitseite rund, ohne Falzmuffe oben								
16151101223	D 60	90	110	50	9	380	▲	**465.00**
16151102671	D 60	90	110	100	9	780	▲	**605.00**
Oval-Konus, Einstieg Schmalseite rund, mit Falzmuffe								
16151102771	D 60	90	110	100	9	840	▲	**605.00**

Abmessungen WN/LN 120/150 cm auf Anfrage.

Artikel-Nr. Typ	D cm	H cm	NW1 mm	NW2 mm	alpha Grad	beta Grad	CHF/ Stk.
Normschachtboden D 60 / 70 / 80 / 100 cm							6NBR5
ohne Seitenanschluss, Typ A / K / L / M / N							
mit Seitenanschluss, Typ B / C / D / E / F / G / H / I							
125/150/200/250 mm							Auf Anfrage
160401							

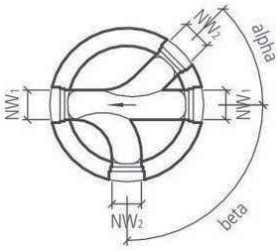

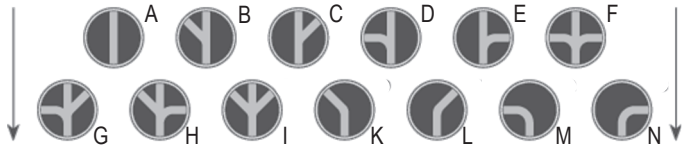

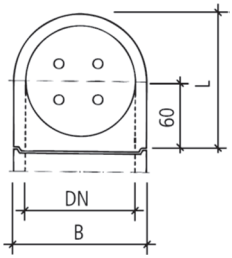

Artikel-Nr.	L cm	B cm	H cm	DN cm	W cm	kg/ Stk.		CHF/ Stk.
Notausstiegschächte, Schachtleitern								6NLS1
zu NBR D 100 cm, ohne Boden, ohne Löcher für Steigeisen								
16400100123	120	120	150	100	10	1520	▲	**1400.00**
zu NBR D 100 cm, mit Boden, ohne Löcher für Steigeisen								
1800.100100	120	120	150	100	10	1780	▲	**1460.00**
Edelstahlleiter, rostfrei, inkl. Ankerschrauben								
1700								Auf Anfrage

Bewehrte Betonrohre als Fluchtrohre, siehe Artikel 1060.

Betonrohre mit Boden D 30 bis D 125 cm, Konen

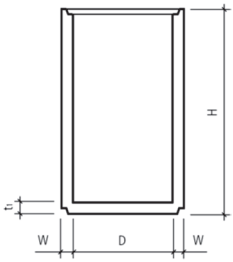

Artikel-Nr.	D cm	H cm	t1 cm	W cm	kg/ Stk.		CHF/ Stk.
Betonrohre mit Boden H 105 cm							6NBR1
unbewehrt, mit Falzmuffe							
1300.030100	30	105	5-10	4	114	■	**108.00**
1300.040100	40	105	5-10	5	175	■	**154.00**
1300.050100	50	105	6-10	6	280	■	**208.00**
1300.060100	60	105	8-10	6.5	379	■	**254.00**
1300.070100	70	105	8-10	7	460	▲	**317.00**
1300.080100	80	105	8-10	8	640	■	**373.00**
1300.100100	100	105	10-12	10	980	■	**545.00**
1300.125100	125	105	10-12	10	1290	▲	**805.00**

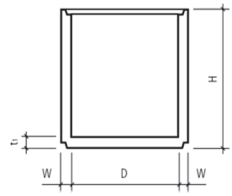

Artikel-Nr.	D cm	H cm	t1 cm	W cm	kg/ Stk.		CHF/ Stk.
Betonrohre mit Boden H 55 cm							6NBR1
unbewehrt, mit Falzmuffe							
1310.030050	30	55	5-10	4	62	■	**101.00**
1310.040050	40	55	5-10	5	100	■	**141.00**
1310.050050	50	55	7-10	6	160	■	**179.00**
1310.060050	60	55	8-10	6.5	215	■	**210.00**
1310.070050	70	55	8-10	7	270	▲	**262.00**
1310.080050	80	55	8-10	8	370	■	**316.00**
1310.100050	100	55	10-12	10	550	■	**425.00**
1310.125050	125	55	10-12	10	800	▲	**675.00**

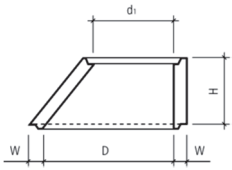

Artikel-Nr.	D cm	d1 cm	H cm	W cm	kg/ Stk.		CHF/ Stk.
Konen exzentrisch							6NBR1
unbewehrt, mit Falzmuffe							
1360.070500	70	60	50	7	200	▲	**238.00**
1360.080350	80	60	35	8	135	■	**253.00**
1360.080500	80	60	50	8	255	■	**242.00**
1360.080650	80	60	65	8	350	■	**242.00**
1360.080750	80	60	75	8	390	■	**251.00**
1360.080100	80	60	100	8	550	■	**317.00**
1360.100500	100	60	50	10	370	■	**317.00**
1360.100650	100	60	65	10	470	■	**317.00**
1360.100750	100	60	75	10	570	■	**329.00**
1360.100100	100	60	100	10	769	■	**505.00**
1360.125650	125	60	65	10	490	▲	**458.00**

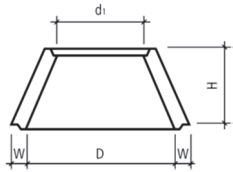

Artikel-Nr.	D cm	d1 cm	H cm	W cm	kg/ Stk.	CHF/ Stk.
Konen zentrisch						6NBR1
1350						Auf Anfrage